

1-c

LA CLISSE PLAN LOCAL D'URBANISME (P.L.U.)

ARCHEOLOGIE

DOSSIER D'APPROBATION

Conseil Municipal du 22 mai 2018

*Vu pour être annexé à la délibération du 22 mai 2018,
le Maire*





Arrêté n° 06.17.019

ARRETE

définissant les zones géographiques dans lesquelles des mesures de détection, de conservation ou de sauvegarde par l'étude scientifique archéologique peuvent être prises sur le territoire de la commune de La Clisse (Charente-Maritime)

**LE PREFET DE LA REGION POITOU-CHARENTES,
PREFET DE LA VIENNE,
OFFICIER DE LA LEGION D'HONNEUR
COMMANDEUR DE L'ORDRE NATIONAL DU MERITE**

VU le code du patrimoine, et notamment son livre V ;

VU le code de l'urbanisme, notamment ses articles L. 421-2-4, R. 421-38-10-1 et R. 442-3-1 ;

Considérant l'intérêt historique et archéologique de la commune de La Clisse, notamment la vallée de l'Arnoult, propice à l'occupation humaine ancienne ;

ARRETE

Article 1 : Sur l'étendue de la commune de La Clisse est défini un type de zone géographique figuré sur le document graphique annexé au présent arrêté :

- dans la zone géographique « B » (Le bourg de La Clisse, Les Berlereau, Les Moulins, Les Fourneaux, La Vallée, Les Prés Daumes), toutes les demandes de permis de construire (y compris les déclarations de travaux), de démolir, et d'autorisations d'installations et travaux divers, d'autorisation de lotir, de décision de réalisation de Zone d'Aménagement Concerté devront être transmises au préfet de région (Direction régionale des affaires culturelles, service régional de l'archéologie, 102 Grand-Rue, 86020 Poitiers Cedex) pour instruction et prescriptions archéologiques éventuelles lorsque la surface des terrains d'assiette est supérieure à 2000 m²;

Le seuil de transmission par défaut de 30 000 m² s'applique sur le reste du territoire communal.

Article 2 : Le présent arrêté sera publié au recueil des actes administratifs de la préfecture de la Charente-Maritime.

L'arrêté et son plan de zonage (1 feuillet A3 : 1 feuille au 1/25.000) seront adressés par le préfet du département de la Charente-Maritime au maire de La Clisse, aux fins d'affichage en mairie pendant un délai d'un mois minimum.

L'arrêté et son plan de zonage seront également consultables à la direction départementale de l'équipement (subdivision de Saujon) et au service départemental d'architecture et du patrimoine.

Article 3 : Le directeur régional des affaires culturelles et le préfet de la Charente-Maritime sont chargés, chacun en ce qui le concerne, de l'exécution du présent arrêté.

31 JAN. 2006

Le Préfet de Région
et par délégation
le Directeur Régional des
Affaires culturelles

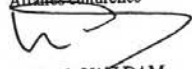

Jean-Claude VAN DAM

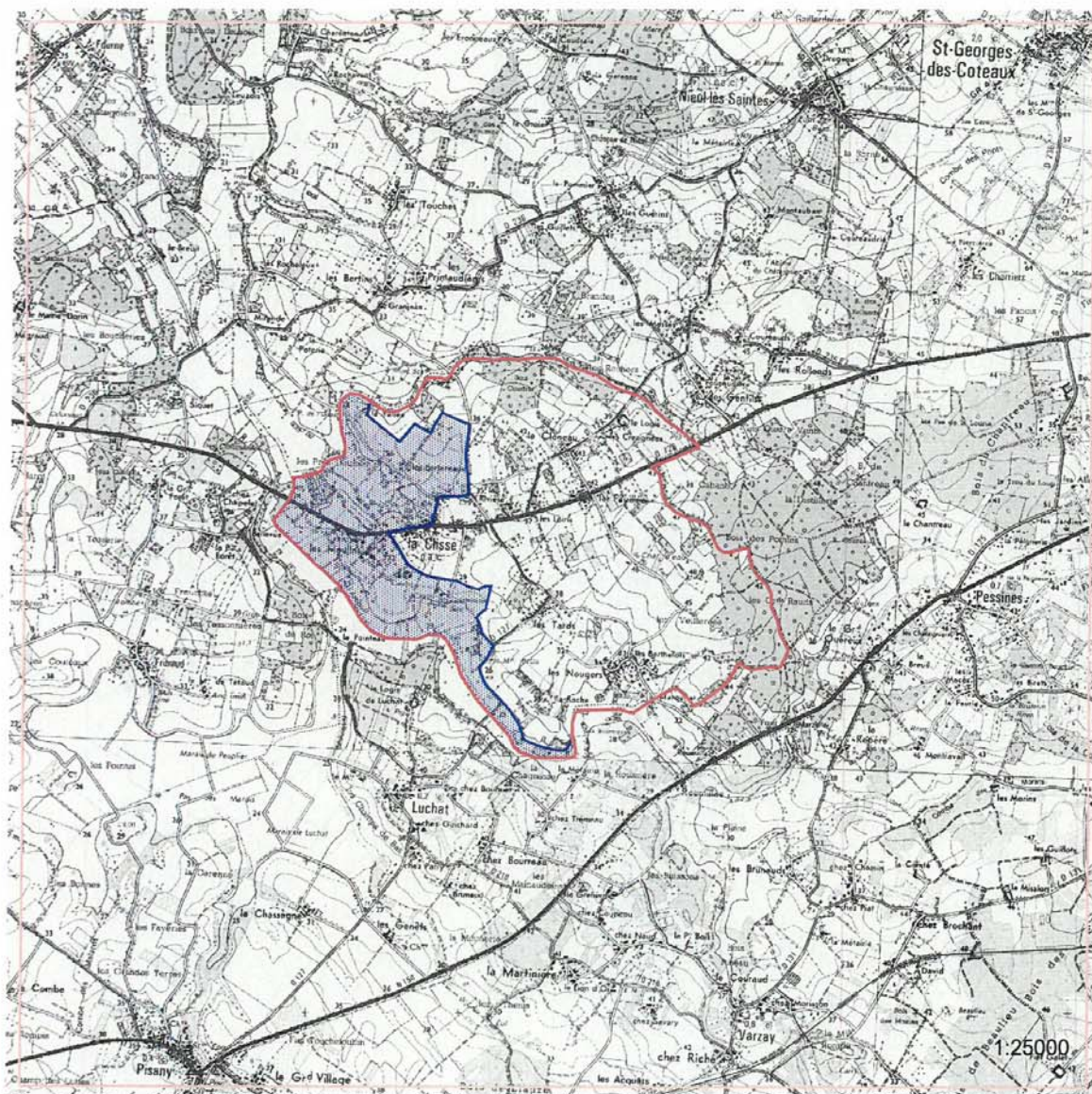

Préfecture de la région POITOU-CHARENTES

Feuille 1/1

Direction régionale des affaires culturelles
Service régional de l'archéologie

Document graphique annexé à l'arrêté définissant
les zones géographiques au regard de l'archéologie
préventive (loi modifiée du 17 janvier 2001)

Date : _____

Le Préfet de la région Poitou-Charentes

LA CLISSE 17 112 (Charente-Maritime)

- Zone de saisine A [tout dossier]
- Seuil B [supérieur à 2000m²]
- Seuil C [supérieur à 10000m²]
- Carroyage
- Limite administrative communale
- © IGN Paris - Scan 25 © 2001

Seuil communal général : supérieur à 30000 m² (en dehors des zones indiquées ci-dessus)

Révisé sous ArcView 3.2, BD Patriarche (données décembre 2005)
DRAC/RSRA.

Fonds cartographiques : © IGN Paris - BD_Carto © 2002 / Scan 25 © 2001
Tout droit de reproduction soumis à l'accord de l'Institut Géographique National